

CARTA DEL PIANO DELLE REGOLE

- Database topografico regionale (aggiornamento 2026) Confine comunale
- Tessuto urbano consolidato (ai sensi dell' art. 10, c.1, lett. a della Lr. 12/2005 s.m.i.) Ambiti di rigenerazione urbana ai sensi dell' art.8, comma 2, lett. e quinquies della Lr. 12/2005 e smi
- Tessuto edificato di antica formazione
- Perimetro dei nuclei di antica formazione (art. 17 Nta del PR)
 - NAF - Ambito dei nuclei di antica formazione (art. 17 Nta del PR)
- Tessuto edificato di recente formazione
- Ambiti con disciplina particolare
- APS - Ambiti a prescrizione specifica (art. 18 Nta del PR)
- Ambiti a carattere prevalentemente residenziale
- R1 - Ambito prevalentemente residenziale di impianto tradizionale (art. 20 Nta del PR)
 - R2 - Ambito prevalentemente residenziale di impianto recente (art. 21 Nta del PR)
- Ambiti a carattere prevalentemente non residenziale
- AE - Ambito delle attività prevalentemente economiche (art. 22 Nta del PR)
 - DC - Ambito per impianti di distribuzione del carburante e autolavaggio (art. 23 Nta del PR)
- Aree verdi urbane o periurbane
- AV - Aree verdi urbane o periurbane di valenza ambientale ed ecologica (art. 25 Nta del PR)
 - SP - Spazi privati prevalentemente verdi (art. 24 Nta del PR)
- Ambiti destinati all'agricoltura
- NS - Nuclei sparsi (art. 28 Nta del PR)
 - AC - Ambiti agricoli di interesse comunale (art. 29 Nta del PR)
 - Edifici non legati all'attività agricola in ambiente agricolo (art. 30 Nta del PR)
- Aree di rilevanza paesistico-ambientale e concorrenti alla costruzione della rete ecologica
- Area boscate PIF (Piano di Indirizzo Forestale della Provincia di Cremona approvato con D.C.P. n. 164 del 07/12/2011, fonte: SIT Provincia di Cremona, art. 31 Nta del PR)
- AMBITI SOGGETTI ALLA DISCIPLINA DEL DOCUMENTO DI PIANO
- MT, MTA, MTA* - Ambiti di trasformazione
 - AMU - Ambito di rigenerazione
- AMBITI SOGGETTI ALLA DISCIPLINA DEL PIANO DEI SERVIZI
- Sistema dei servizi esistenti
 - Presenza di spazi dedicati a servizi esistenti
 - Servizio in previsione
- Sistema della mobilità dolce
- Percorsi della mobilità dolce esistente
 - Percorsi della mobilità dolce in previsione
 - Previsione sottopasso
- PREVISIONI DI VIABILITA'
- Previsione di nuove strade ed allargamenti
- VINCOLI
- Corridoio di salvaguardia della previsione infrastrutturale di interesse regionale e sovregionale "Autostrada regionale Cremona-Mantova" ai sensi dell'art. 102 bis l.r. 12/2005 e s.m.i. (fonte: trasmissione dati SIT del PTOCP di Cremona)
 - Zone e fasce di rispetto amministrativo
 - Fascia di arretramento stradale definite rispetto alla classificazione funzionale della Provincia di Cremona e alla delimitazione dei centri abitati (di cui all' ex Dpr. 495/92 contenuta negli artt. 16-18 del D.Lgs. 285/92 "Codice della Strada", fonte: PGT adeguato alla L.r. n.31/2014 e s.m.i.)
 - Zona di rispetto cimiteriale (ex R.D. 27 luglio 1934, n.1265, modificato dalla Legge n.166 del 01/08/2002, Dpr. 10 settembre 1990, n.28, art.57 e Regolamento Regionale n.6 del 09/11/2004, fonte: PGT 2013)
 - Fascia di rispetto depuratore (fonte: PGT 2013 e nuovo PGT adeguato alla L.r. n.31/2014)
 - Linea metanodotto e relativa fascia di rispetto (fonte: trasmissione con prot. n. 779 del 23/02/2026 Snam Rete Gas S.p.A.)
 - Linea alta tensione e relativo Dpa (fonte: PGT 2013)
- Vincoli idrogeologici (fonte: aggiornamento studio geologico 2026)
- Area di salvaguardia delle captazioni pubbliche idropotabili (ai sensi del D.Lgs. 152/2006 art. 94)
 - Zona di tutela assoluta (10 metri)
 - Zona di rispetto (200 metri)
- Vincolo di polizia idraulica
- Fascia di rispetto 10 metri del Reticolo Idrico

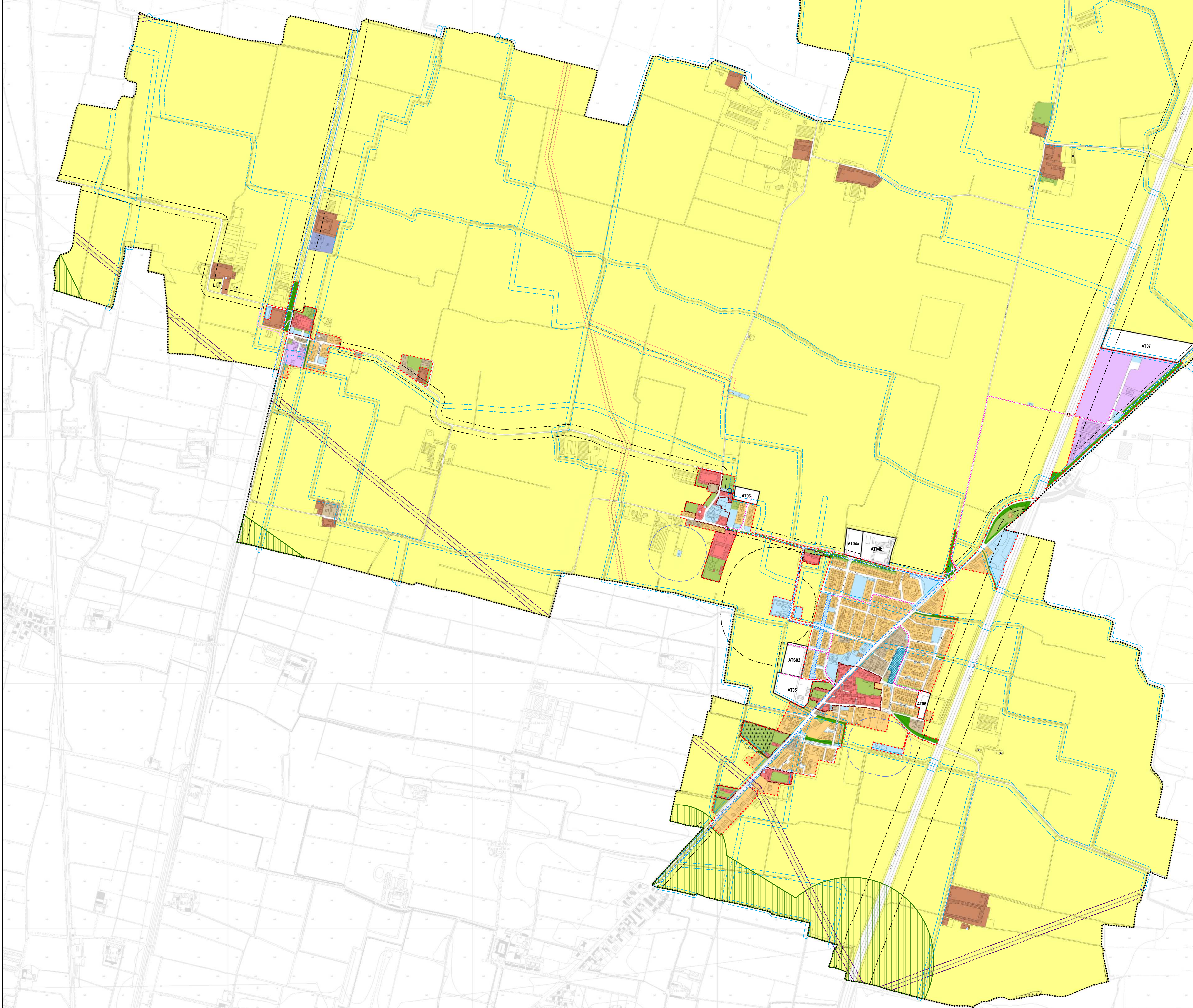

UNIONE DI COMUNI LOMBARDA - UNIONE DEL DELMONA
Comune di Persico Dosimo
 Provincia di Cremona

Piano di Governo del Territorio
 Piano delle Regole (ex art. 10 Lr. 12/2005 s.m.i.)

Nuovo PGT adeguato alla Lr. 31/2014 e s.m.i.

Tavola PR02A Scala 1:5.000

Carta del Piano delle Regole

Elaborato modificato a seguito di **Parere Motivato di VAS prot. n. 1428 del 07/04/2026**

Adozione
 D.C.C. n. del

Approvazione
 D.C.C. n. del

Persico Dosimo "Chiesa San Giovanni Battista"
 Foto: Alberto Bazzolari
 Fonte: Google immagini

Aprile 2026

Progettazione urbanistica Redazione studio geologico Comune di Persico Dosimo

Soster **COSOLUO** Giuseppe Bignardi (Sindaco)

Alberto Benedetti (Geografo) Davide Inceri (Geologo) Enrica Guarnieri (Vice Sindaco Assessore Edilizia e urbanistica)

Giovanni Arzanello (collaborazione) Arch. Luigi Agazzi (Responsabile del Servizio Area tecnica) Geom. Almino Tiberia (Ufficio Edilizia e Urbanistica)